



ESTATÍSTICAS DO DISTRITO CIDADE DE CHIMOIO

2019 - 2023



INSTITUTO NACIONAL DE ESTATÍSTICA



Estatísticas
Oficiais
Moçambique



INSTITUTO NACIONAL DE ESTATÍSTICA
DELEGAÇÃO PROVINCIAL DE MANICA

Estatísticas do Distrito de Chimoio

2019 – 2023

Junho 2024

Presidência

Eliza Mónica Ana Magaua

Presidente

FICHA TÉCNICA

Título

Estatísticas do Distrito de Chimoio, 2018 - 2023

Editor

Instituto Nacional de Estatística
Direcção de Integração, Coordenação e Relações Externas
Av. 24 de Julho, nº 1 989, CP 493, 4º Andar
Maputo - Moçambique
e-mail: info@ine.gov.mz
web: www.ine.gov.mz

Produção

Ana Paula Dava e Telúrio Banze

Delegação Provincial de Manica

Francisco Macaringue (Delegado)
António Simões Júlio (Coordenador Provincial)
Salingo Joaquim Manuel Chamussia (Coordenador
Provincial Adjunto)

Coordenação Nacional

Ernesto da Silva Samo (Director Nacional Adjunto da DCNIG-
Direcção de Contas Nacionais e Indicadores Globais)
Paulo Lipanga (Director Nacional Adjunto da DICRE- Direcção de
Integração, Coordenação e Relações Externas)

Pontos Focais do Distrito

Nelson S. G. Marrapela
Sande Mário Massada

Pontos Focais Postos Administrativos

António A. Vicente Chana
Lopes Raul Macanhene
Aristides de Jesus Hilário

Controlo de Qualidade:

Cipriano Cláudio (Director da DCNIG)
Pedro Duce (Director DEMOVIS- Direcção de Estatísticas
Demográficas, Vitais e Sociais)
Ernesto da Silva Samo (Director Nacional Adjunto da DCNIG)
Paulo Lipanga (Director Nacional Adjunto da DICRE)
Francisco Macaringue (Delegado)

Design e Grafismo

Claudino Falume

Difusão

Instituto Nacional de Estatística
Departamento de Difusão da Direcção de Integração,
Coordenação e Relações Externas do INE (DICRE)

Disponível em formato digital no website do INE

Sinais Convencionais

- .. Categoria não aplicável
- ... Dados não disponíveis à data da publicação
- 0 Dado muito menor que a unidade de medida usada
- * Dado rectificado
- Resultado nulo

Siglas e Abreviaturas

BCG	Bacilo Calmentt Guerin
DPINE	Delegação Provincial do INE
DTP	Difteria Pertussis Tétano
EPC	Escola Primária Completa
EP1	Escola Primária do 1º Grau
EP2	Escola Primária do 2º Grau
ESG1	Escola Secundária Geral do 1º Ciclo
ESG2	Escola Secundária Geral do 2º Ciclo
INE	Instituto Nacional de Estatística
VAS1	Vacinação Anti Sarampo 1ª dose
VAS2	Vacinação Anti Sarampo 2ª dose

PREFÁCIO

A crescente procura de informação estatística sobre o Distrito como polo de desenvolvimento, impõe novos desafios ao INE, de produzir estatísticas daquele nível territorial.

É neste quadro, que o INE decidiu criar uma unidade de Estatísticas Territoriais, com a responsabilidade de produzir estatísticas que respondessem àquela necessidade de informação.

Com o espírito comum de participar no desenvolvimento do Distrito, foram realizadas diversas acções e, em Maio de 2010, foi lançada a 1.ª Edição da Publicação Estatísticas Territoriais, apresentando dados básicos sobre o perfil da realidade sociodemográfica e económica do distrito.

Prosseguindo acções com vista à melhoria de qualidade dos serviços, foi feita uma revisão dos dados, para além do acréscimo de dados e extensão da série para cinco anos, 2019 – 2023. A presente publicação, foi elaborada mediante o levantamento das necessidades estatísticas do distrito e da informação estatística disponível.

Como qualquer obra, a Publicação Estatísticas Territoriais está sujeita a críticas e sugestões, as quais o INE acolhe e agradece, pois servirão para melhorar futuras edições.

O INE agradece, em especial, todas as entidades que directa ou indirectamente contribuíram na elaboração desta edição e, convida os utilizadores a visitar o seu sítio em www.ine.gov.mz, ou os seus centros de documentação, na sua sede, em Maputo e em todas as suas delegações provinciais.

Maputo, Junho de 2023

A Presidente

Eliza Mónica Ana Magaua

Índice Geral

1. DADOS GERAIS	Error! Bookmark not defined.
2. TERRITÓRIO E CLIMA.....	Error! Bookmark not defined.
Quadro 2.1 – Localização Geográfica do distrito de Chimoio. .	Error! Bookmark not defined.
Quadro 2.2 Temperaturas, precipitação e humidade registadas na sede distrital. Distrito de Chimoio, 2019 - 2023.....	Error! Bookmark not defined.
3. POPULAÇÃO	Error! Bookmark not defined.
Quadro 3.1 População por sexo, segundo idade. Distrito de Chimoio, 2017 – 2024.....	Error! Bookmark not defined.
Quadro 3.2 População, segundo idades seleccionadas. Distrito de Chimoio, 2017 – 2024	Error! Bookmark not defined.
Gráfico 3.1 - Pirâmide da População. Distrito de Chimoio, 2023	Error! Bookmark not defined.
4. ABASTECIMENTO DE ÁGUA	Error! Bookmark not defined.
Quadro 4.1 Abastecimento de água. Distrito de Chimoio, 2019 - 2023...	Error! Bookmark not defined.
Quadro 4.2 Número de furos, poços e nascentes de água operacionais. Distrito de Chimoio, 2019-2023	Error! Bookmark not defined.
Quadro 4.3 – População servida por fontes e sistemas de abastecimento de água. Distrito de Chimoio, 2019-2023.....	Error! Bookmark not defined.
5. EDUCAÇÃO.....	Error! Bookmark not defined.
Quadro 5.1 Escolas, alunos matriculados e professores em exercício segundo níveis de ensino. Distrito de Chimoio, 2019 - 2022.....	Error! Bookmark not defined.
Quadro 5.1a - Escolas, alunos matriculados e professores em exercício no ensino público segundo níveis. Distrito de Chimoio, 2023.....	Error! Bookmark not defined.
Quadro 5.2 Escolas, alunos matriculados e percentagem de raparigas no Ensino Primário Público segundo posto administrativo. Distrito de Chimoio, 2019 - 2022	Error! Bookmark not defined.
Quadro 5.2a Escolas, alunos matriculados e percentagem de raparigas, no Ensino Primário Público segundo posto administrativo. Distrito de Chimoio, 2023	Error! Bookmark not defined.

Quadro 5.3 Escolas, alunos matriculados e percentagem de raparigas, no Ensino Secundário Público segundo posto administrativo. Distrito de Chimoio, 2019 - 2022 **Error! Bookmark not defined.**

Quadro 5.3a Escolas, alunos matriculados e percentagem de raparigas, no Ensino Secundário Público segundo posto administrativo. Distrito de Chimoio, 2023**Error! Bookmark not defined.**

Gráfico 5.1 Rácio aluno/professor no ensino primário público do primeiro grau. Distrito de Chimoio, 2019 – 2022 **Error! Bookmark not defined.**

Gráfico 5.1a Rácio aluno/professor no ensino primário público do primeiro grau. Distrito de Chimoio, 2023 **Error! Bookmark not defined.**

Gráfico 5.2 Percentagem de raparigas matriculadas no ensino primário do primeiro e segundo grau. Distrito de Chimoio, 2019 – 2022..... **Error! Bookmark not defined.**

Gráfico 5.2a Percentagem de raparigas matriculadas no ensino primário e básico. Distrito de Chimoio, 2023 **Error! Bookmark not defined.**

Gráfico 5.3 Percentagem de raparigas matriculadas no ensino secundário do primeiro e segundo ciclo. Distrito de Chimoio, 2019 – 2022..... **Error! Bookmark not defined.**

6. SAÚDE..... **Error! Bookmark not defined.**

Quadro 6.1 Unidades hospitalares. Distrito de Chimoio, 2019 - 2023.....**Error! Bookmark not defined.**

Quadro 6.2 Camas de internamento e maternidade, segundo posto administrativo. Distrito de Chimoio, 2019-2023..... **Error! Bookmark not defined.**

Quadro 6.3 Serviço Materno Infantil, Distrito de Chimoio, 2019 - 2023 ..**Error! Bookmark not defined.**

Quadro 6.3 Serviço Materno Infantil, Distrito de Chimoio, 2019 – 2023 .**Error! Bookmark not defined.**

6.4 Pessoal do Sistema Nacional de Saúde por Categoria, segundo posto administrativo. Distrito de Chimoio, 2019 - 2023..... **Error! Bookmark not defined.**

QUADRO 6.4.1 Profissional de saúde por 1000 Habitantes. Distrito de Chimoio, 2019 – 2023 **Error! Bookmark not defined.**

Quadro 6.5 Vacinas Administradas no Âmbito do Programa Alargado de Vacinação, por tipo, segundo posto administrativo. Distrito de Chimoio, 2019-2023**Error! Bookmark not defined.**

Quadro 6.5.1 Taxa de Cobertura do Programa Alargado de Vacinação, por tipo de vacina administrada. Distrito de Chimoio, 2019-2023	Error! Bookmark not defined.
7. AGRICULTURA, PRODUÇÃO ANIMAL E ACTIVIDADES DOS SERVIÇOS RELACIONADOS	Error! Bookmark not defined.
Quadro 7.1 Associações e Extensionistas, segundo posto administrativo. Distrito de Chimoio, 2019-2023	Error! Bookmark not defined.
Quadro 7.2 Agricultores assistidos, segundo posto administrativo. Distrito de Chimoio, 2019-2023.....	Error! Bookmark not defined.
Quadro 7.3 – Efectivos Bovino, segundo posto administrativo Distrito de Chimoio, 2019 - 2023	Error! Bookmark not defined.
8. AQUACULTURA.....	Error! Bookmark not defined.
Quadro 8.1 Tanques existentes e povoados, segundo posto administrativo. Distrito de Chimoio, 2019 -2023.....	Error! Bookmark not defined.
Quadro 8.2 Gaiolas existentes e povoadas, segundo posto administrativo. Distrito de Chimoio, 2019 -2023	Error! Bookmark not defined.
Quadro 8.3 Associações e empresas de aquacultura, segundo posto administrativo. Distrito de Chimoio, 2019 -2023.....	Error! Bookmark not defined.
Quadro 8.4 Piscicultores e aquacultores, segundo posto administrativo. Distrito de Chimoio, 2019 -2023	Error! Bookmark not defined.
Quadro 8.5 Produção de peixe (Toneladas) segundo posto administrativo, 2019 -2023...	Error! Bookmark not defined.
9. TURISMO	Error! Bookmark not defined.
Quadro 9.1 Estabelecimentos hoteleiros, segundo posto administrativo. Distrito de chimoio Chimoio, 2019-2023.....	Error! Bookmark not defined.
10. FINANÇAS PÚBLICAS.....	Error! Bookmark not defined.
Quadro 10.1 Mapa de Execução Orçamental (em milhões de meticais). Distrito de Chimoio, 2019 - 2023	Error! Bookmark not defined.
11. INSTITUIÇÕES FINANCEIRAS E MEIOS DE PAGAMENTO .	Error! Bookmark not defined.
Quadro 11.1 Instituições financeiras. Distrito de Chimoio, 2019-2023....	Error! Bookmark not defined.
Quadro 11.2 Meios de Pagamento (ATM's e POS's). Distrito de Chimoio, 2019-2023.....	Error! Bookmark not defined.

1. DADOS GERAIS

Descrição	Distrito	Província	Distr./Prov. (%)
Território e população			
Área (km ²)	241	61 661	0.39
População (hab.)	476 957	2 235 836	22.0
Densidade populacional (hab./km ²)	1979,1	35.3	..
Número médio de membros nos agregados familiares	5,0	4,9	...
Número médio de membros nas habitações particulares	5,0	4,8	...
Taxa de analfabetismo (%)
Infra-estruturas sociais			
Unidades hospitalares	9	137	6.6
Edifícios escolares	55	1 147	4.8
Fontes de água públicas	566	1 957	28.9
Economia			
Principais actividades económicas: Agricultura e Exploração Mineira.			
Principais produtos produzidos no distrito: Milho, Mandioca, Mapira, Cebola, Tomate, repolho, Alface, Banana, Mangas, Pepino, Couve, Feijões, Titânio e Argila.			

2. TERRITÓRIO E CLIMA

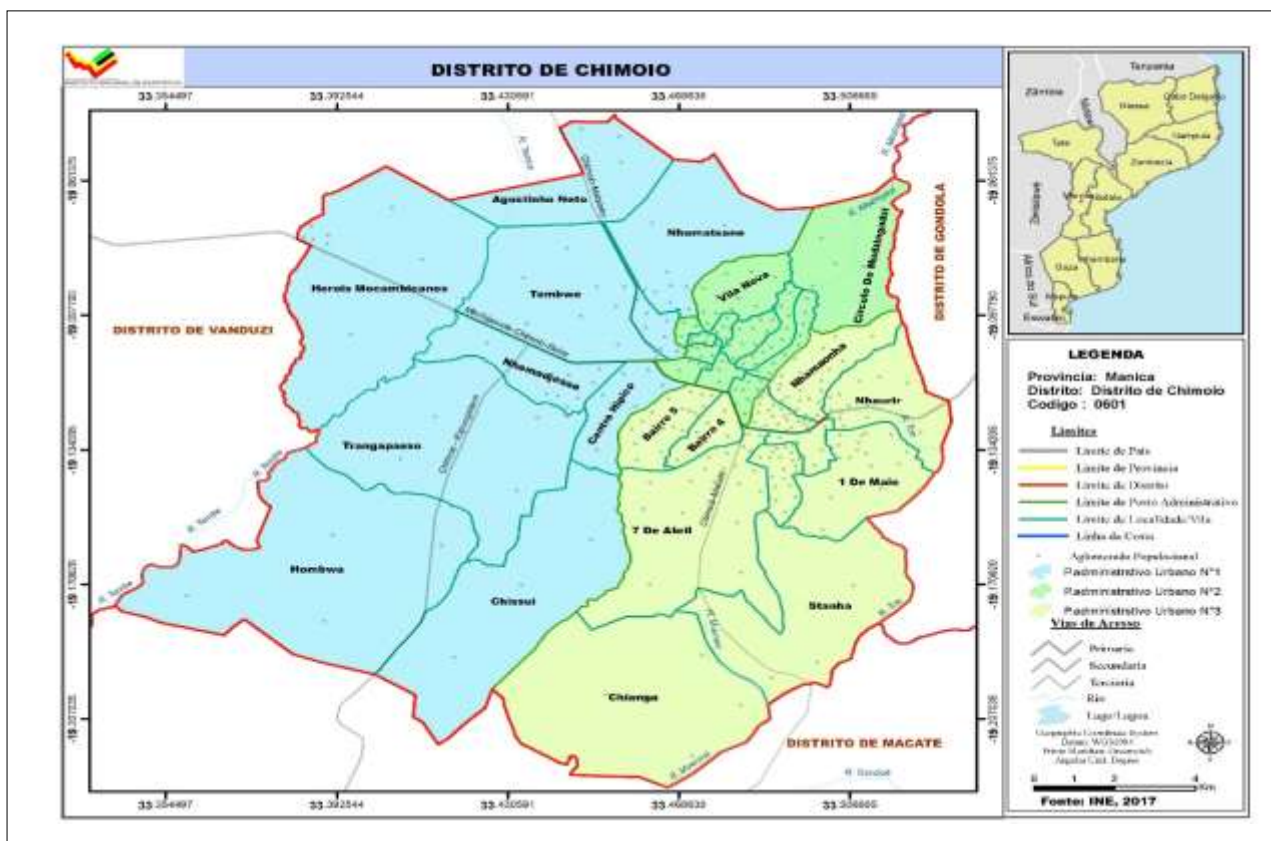

Quadro 2.1 Localização Geográfica do Distrito de Chimoio.

Limites			
Norte	Sul	Este	Oeste
Distrito de Vanduzi	Distrito de Macate	Distrito de Gondola	Distrito de Macate

Fonte: Secretaria Distrital

Quadro 2.2 Temperaturas, precipitação e humidade registadas na sede distrital. Distrito de Chimoio, 2019 - 2023

Descrição	2019	2020	2021	2022	2023
Temperatura média (°C)	24,2	23,7	26,5
Temperatura máxima média (°C)	39,3	40,4	45,3
Temperatura mínima média (°C)	11,6	13,1	14,2
Temperatura máxima absoluta (°C)	66,3	68,4	74,6
Temperatura mínima absoluta (°C)	74,8	76,4	78,6
Precipitação (mm)	54,4	38,3	62,8
Humidade relativa (%)	52,3	38,4	55,6

Fonte: SDPI-Serviço Distrital de Planeamento e Infra-estrutura

3. POPULAÇÃO

Quadro 3.1 População por sexo, segundo idade. Distrito de Chimoio, 2017 – 2024

Idade	População por sexo							
	2017		2018		2019		2020	
	HM	M	HM	M	HM	M	HM	M
Total	381 053	193 392	399 297	202 525	417 954	211 869	108 437	221 460
0 - 4	61196	30 741	63995	31982	66869	33263	70273	34800
5-9	58180	29 279	60067	30156	62139	31150	63993	32056
10-14	52134	26 612	54667	27842	56944	28905	58974	29822
15-19	46655	23 869	48633	24744	50745	25787	52997	26961
20-24	41556	22 563	43333	23332	44968	23886	46545	24335
25-29	32328	16 779	34304	18076	36443	19472	38644	20864
30-34	24621	11 899	26005	12743	27429	13646	28926	14619
35-39	17938	8 506	19148	9105	20379	9719	21632	10363
40-44	12239	5 824	13177	6271	14200	6768	15289	7305
45-49	8739	4 302	9229	4528	9801	4787	10456	5082
50-54	7179	3 546	7428	3705	7659	3845	7905	3983
55-59	5577	2 652	5845	2817	6156	3018	6483	3235
60-64	4671	2 344	4845	2434	4973	2488	5084	2532
65-69	2953	1 467	3249	1625	3568	1811	3885	2002
70-74	1837	1 076	1972	1125	2116	1169	2275	1222
75-79	1344	754	1314	770	1349	816	1425	874
80+	1905	1 177	2085	1269	2216	1340	2321	1404

Continua

Quadro 3.1 População por sexo, segundo idade. Distrito de Chimoio, 2017 - 2024

Continuação

Idade	População por sexo							
	2021		2022		2023		2024	
	HM	M	HM	M	HM	M	HM	M
Total	456 775	231 305	476 957	241 403	497 653	251 756	518 856	262 358
0 - 4	74945	36961	82276	40416	85236	41872	88272	43359
5-9	64802	32458	63065	31627	65766	32827	68568	34078
10-14	60842	30656	62642	31468	64529	32347	66596	33340
15-19	55387	28210	57912	29488	60429	30712	62693	31771
20-24	48190	24840	49988	25512	51947	26381	54041	27417
25-29	40759	22114	42705	23139	44456	23900	46074	24452
30-34	30543	15680	32295	16827	34224	18091	36313	19451
35-39	22910	11056	24225	11814	25570	12633	26956	13509
40-44	16418	7864	17564	8435	18728	9014	19914	9608
45-49	11190	5420	12003	5801	12899	6230	13877	6710
50-54	8202	4135	8583	4319	9047	4536	9587	4782
55-59	6796	3442	7070	3621	7307	3772	7528	3907
60-64	5222	2597	5413	2706	5663	2862	5951	3049
65-69	4164	2172	4383	2299	4541	2381	4658	2434
70-74	2463	1296	2684	1403	2942	1545	3218	1710
75-79	1524	934	1630	985	1740	1028	1858	1066
80+	2419	1470	2519	1543	2630	1624	2754	1714

Fonte: INE - Instituto Nacional de Estatística, Projecções da População 2018 - 2050

Quadro 3.2 População, segundo idades seleccionadas. Distrito de Chimoio, 2017 – 2024

Idades seleccionadas	População por sexo							
	2017		2018		2019		2020	
	HM	M	HM	M	HM	M	HM	M
0	10 225	5 170	15 412	7 562	15 928	7 821	16 542	8 122
1 - 4	50971	25571	48583	24420	50941	25442	53731	26678
0-14	171510	86632	178729	89981	185951	93318	193241	96679
15-24	88211	46432	91966	48076	95713	49673	99541	51296
15-44	175338	89440	184600	94272	194164	99278	204032	104447
15-49	184078	93743	193829	98800	203965	104065	214487	109530
15-64	201504	102285	211947	107756	222753	113416	233960	119280
50-64	7179	3546	7428	3705	7659	3845	7905	3983
55 e +	18287	9470	19311	10039	20378	10641	21475	11269
65 e +	8039	4474	8620	4788	9250	5135	9907	5502
75 e +	3249	1932	3400	2038	3565	2156	3747	2278
5 - 10	69114	34835	71449	35909	73757	36997	75874	38019
6	11835	5944	12320	6176	12852	6438	13272	6649
6 - 11	67532	34134	69887	35201	72221	36275	74528	37363
11 - 12	21064	10767	22150	11278	23148	11728	23831	12020
12 - 14	30539	15615	32073	16394	33667	17165	35199	17872
13-15	29878	15238	31330	16012	32861	16790	34454	17561
15 - 17	28563	14491	29824	15147	31177	15881	32624	16652
16-17	18820	9542	19628	9947	20494	10420	21432	10930
18	9128	4689	9494	4816	9886	4998	10299	5220
18 e +	180 980	92 269	190744	97 397	200826	102671	211243	108130

Continua

Quadro 3.2 População, segundo idades seleccionadas. Distrito de Chimoio, 2017 - 2024

Continuação

Idades seleccionadas	População por sexo							
	2021		2022		2023		2024	
	HM	M	HM	M	HM	M	HM	M
0	17 151	8 420	17 758	8 718	18 363	9 014	18 955	9 304
1 - 4	57793	28541	64517	31698	66873	32858	69316	34055
0-14	200589	100075	207983	103511	215531	107046	223435	110777
15-24	103577	53050	107900	55000	112376	57093	116735	59188
15-44	214207	109765	224688	115215	235354	120731	245991	126209
15-49	225398	115184	236691	121016	248252	126960	259868	132919
15-64	245617	125358	257757	131662	270269	138131	282933	144657
50-64	8202	4135	8583	4319	9047	4536	9587	4782
55 e +	22587	11911	23700	12558	24822	13213	25967	13880
65 e +	10570	5872	11217	6230	11852	6578	12488	6924
75 e +	3943	2404	4149	2528	4370	2652	4612	2780
5 - 10	77056	38594	75801	37995	79033	39457	82253	40917
6	13319	6677	12650	6348	10590	5349	15536	7630
6 - 11	76645	38385	77830	38962	76586	38368	79815	39829
11 - 12	24330	12230	24966	12519	25821	12925	26834	13419
12 - 14	36430	18417	37375	18824	38249	19209	39367	19730
13-15	35984	18268	37214	18812	38160	19219	39033	19604
15 - 17	34152	17429	35741	18198	37266	18903	38494	19447
16-17	22427	11451	23466	11967	24547	12477	25538	12924
18	10749	5470	11236	5730	11742	5989	12273	6245
18 e +	222 034	113 01	233 33	119 94	244 56	125 07	256 27	132134

Fonte: INE - Instituto Nacional de Estatística, Projecções da População 2018 - 2050

Gráfico 3.1 - Pirâmide da População. Distrito de Chimoio, 2023

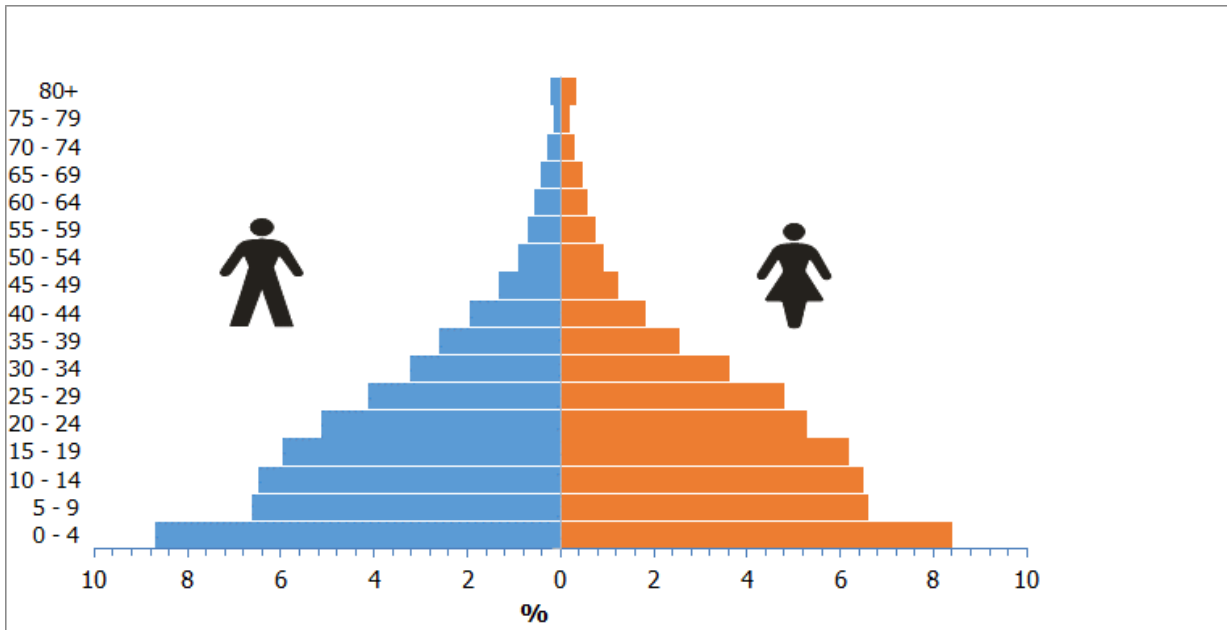

Fonte: INE - Instituto Nacional de Estatística, Projecções da População 2018-2050

4. ABASTECIMENTO DE ÁGUA

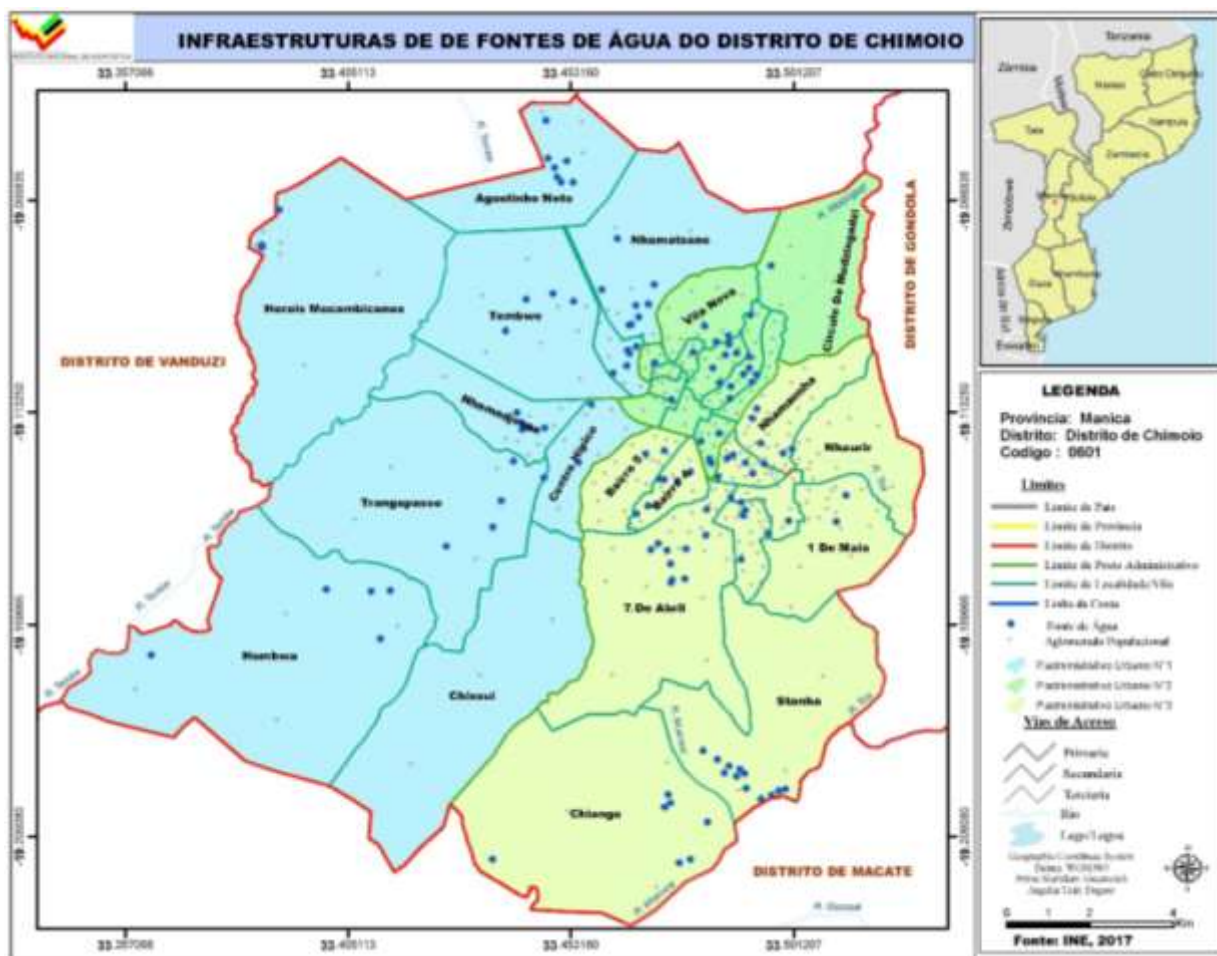

Quadro 4.1 Abastecimento de água. Distrito de Chimoio, 2019 - 2023

Descrição	2019	2020	2021	2022	2023
Fontes de água	323	331	331	391	391
População servida	93 970	74 365	74 365	53 400	53 400
Fonte de água/1000 hab.	3,4	4,5	4,5	7,3	7,3

Fonte: SDPI-Serviço Distrital de Planeamento e Infra-estrutura

Quadro 4.2 Número de furos, poços e nascentes de água operacionais. Distrito de Chimoio, 2019-2023

Unidade Territorial	Nº de furos Operacionais					Nº de poços de água operacionais				
	2019	2020	2021	2022	2023	2019	2020	2021	2022	2023
Distrito de Chimoio	138	138	138	133	133	185	193	193	213	213
P.A de Nhaucaranga	48	48	48	35	35	64	65	65	71	71
P.A de Nhaurumba	39	39	39	48	48	56	58	58	63	63
P. A. Mandigo	51	51	51	95	95	65	70	70	79	79

Fonte: SDPI-Serviço Distrital de Planeamento e Infra-estrutura
Continua

Quadro 4.2 Número de furos, poços e nascentes de água operacionais. Distrito de Chimoio, 2019-2023

Continuação

Unidade Territorial	Nº de Nascentes de água				
	2019	2020	2021	2022	2023
Distrito de Chimoio
P.A de Nhaucaranga
P.A de Chaurumba
P.A de Mandigo

Fonte: SDPI-Serviço Distrital de Planeamento e Infra-estrutura

Quadro 4.3 População servida por fontes e sistemas de abastecimento de água. Distrito de Chimoio, 2019-2023

Unidade Territorial	População servida por fontes de água				
	2019	2020	2021	2022	2023
Província	510 142	470 986	432 971	795 271	795 271
Distrito de Chimoio	76 785	61 131	61 131	53 400	53 400
P.A de Nhaucaranga	31 795	31 795	31 795	10 500	10 500
P.A de Chaurumba	11 984	11 984	11 984	14 400	14 400
P.A de Mandigo	33 006	17 352	17 352	14 250	14 250

Fonte: SDPI-Serviço Distrital de Planeamento e Infra-estrutura

Continua

Quadro 4.3 População servida por fontes e sistemas de abastecimento de água. Distrito de Chimoio, 2019-2023

Continuação

Unidade Territorial	População servida por Sistemas de água				
	2019	2020	2021	2022	2023
Província	270 667	293 113	285 924	253 211	253 211
Distrito de Chimoio	142 505	152 344	162 558	122 400	122 400
P.A de Nhaucaranga	56 200	55 250	57 250	35 400	35 400
P.A de Chaurumba	41 984	51 873	51 984	59 700	59 700
P.A de Mandigo	44 321	45 221	53 324	61 000	61 000

Fonte: SDPI-Serviço Distrital de Planeamento e Infra-estrutura

5. EDUCAÇÃO

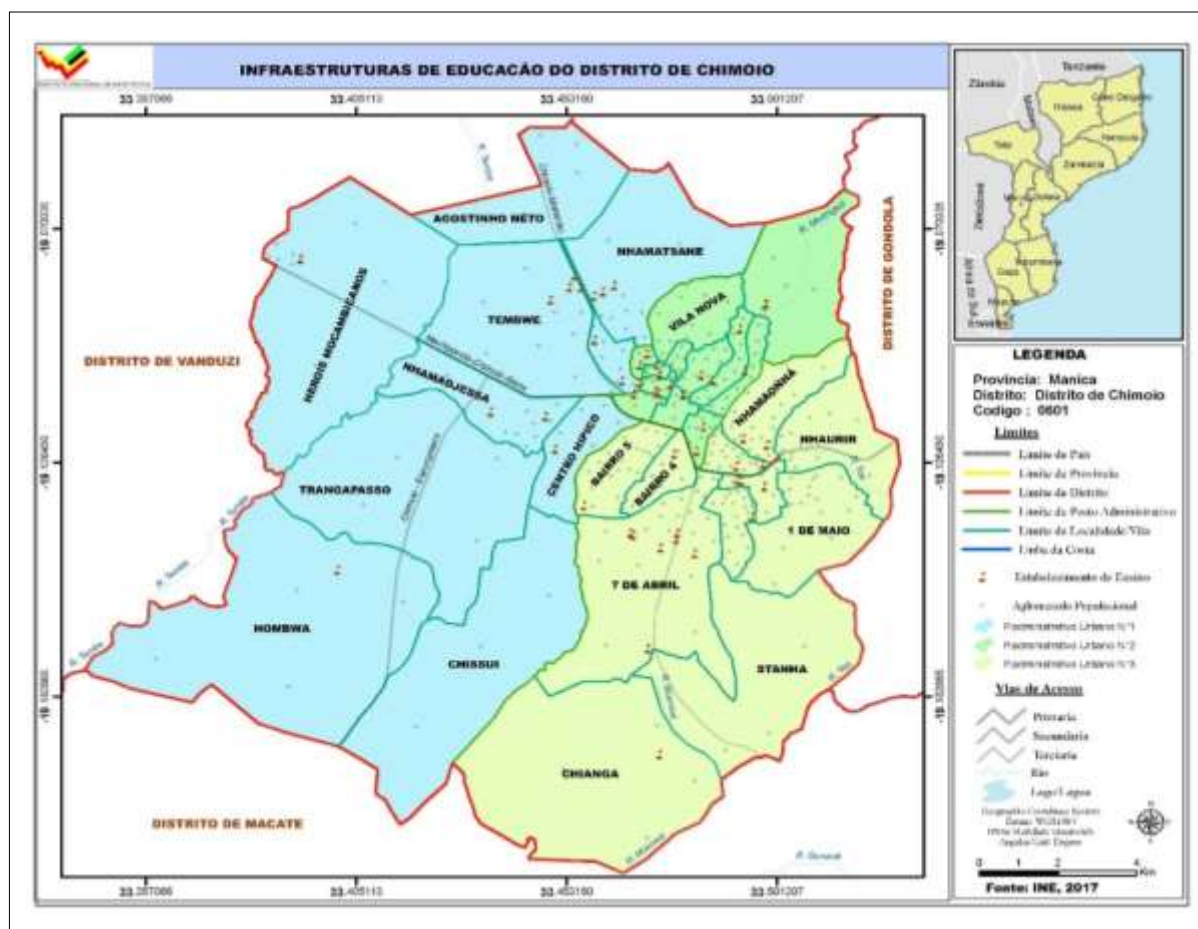

Quadro 5.1 Escolas, alunos matriculados e professores em exercício segundo níveis de ensino. Distrito de Chimoio, 2019 - 2022

Nível de Ensino	Descrição	Província				Dist/Prov (%)			
		2019	2020	2021	2022	2021	2022	2021	2022
EP1	Escolas	29	29	29	29	536	860	5,4	3,8
	Alunos matriculados	44 601	47 025	48 325	63108	433 207	470 110	11,2	13,4
	Mulheres	28 929	24 992	25 876	32991	210 721	221 131	12,3	15,7
	Professores em exercício	906	862	985	1052	6 355	8 578	9,9	12,3
EP2	Escolas	29	29	29	29	484	582	5,9	5,1
	Alunos matriculados	44 601	47 023	48 345	29077	121 287	122 223	39,9	23,8
	Mulheres	21 891	23 135	24 350	14763	61 960	58 247	39,3	25,3
	Professores em exercício	613	648	685	1052	1 820	2 009	37,6	52,4
ESG1	Escolas	7	8	8	8	48	54	16,7	14,8
	Alunos matriculados	24 681	27 258	20 488	34616	58 866	74 079	34,8	46,7
	Mulheres	11 883	13 005	10 215	14599	27 069	34 379	37,7	42,5
	Professores em exercício	236	241	245	217	938	1639	26,1	13,2

Fonte: SDEJDT - Serviço Distrital de Educação, Juventude e Tecnologia

Continua

Quadro 5.1 Escolas, alunos matriculados e professores em exercício segundo níveis de ensino. Distrito de Chimoio, 2019 – 2022

Continuação

Nível de Ensino	Descrição	Província		Dist/Prov (%)		2021	2022	2021	2022
		2019	2020	2021	2022				
ESG2	Escolas	4	5	5	5	13	24	38,5	20,8
	Alunos matriculados	10 937	10 734	12 582	14417	23 783	24 644	52,9	59,0
	Mulheres	5 268	4 971	5 775	6781	10 005	10 980	57,7	62,1
	Professores em exercício	390	392	394	596	985	1 005	40,0	59,3

Fonte: SDEJDT - Serviço Distrital de Educação, Juventude e Tecnologia

NOTA: em 2023 houve alteração nos níveis de ensino, passando a haver três níveis nomeadamente Primário, Básico e Secundário. Portanto, o EP2 foi eliminado. No ensino secundário mantem-se o primeiro ciclo e o segundo ciclo. O nível primário passou a contar com a 6ª classe e o nível Básico contempla as classes que vão da 1ª à 9ªa. Essa nova nomenclatura dos níveis de ensino, não permite a comparação dos dados do ensino primário do ano de 2023 em relação aos anos anteriores.

Considera-se:

Ensino Primário, escolas que lecionam da 1ª a 6ª Classe

Ensino Básico, escolas que lecionam da 1ª a 9ª Classe podendo algumas incluírem a 10ª classe

Ensino Secundário do 1º Ciclo, escolas que lecionam da 7ª a 10ª classe

Ensino Secundário do 2º Ciclo, escolas que lecionam a 11ª a 12ª classe

Quadro 5.1a Escolas, alunos matriculados e professores em exercício no ensino público segundo níveis. Distrito de Chimoio, 2023

Nível de Ensino	Descrição	Distrito	Província	Dist/Prov (%)
Ensino Primário	Escolas	24	873	2.7
	Alunos matriculados	48 168	534 409	9.0
	Mulheres	24 696	262 600	9.4
	Professores em exercício	849	9 693	8.8
Ensino Básico	Escolas	5	47	10.6
	Alunos matriculados	23 697	706 471	3.4
	Mulheres	12 026	343 617	3.5
	Professores em exercício	401	13 264	3.0
Ensino Secundário 1º Ciclo	Escolas	8	57	14.0
	Alunos matriculados	45 123	133 404	33.8
	Mulheres	23 169	74 970	30.9
	Professores em exercício	567	2 607	21.7
Ensino Secundário 2º Ciclo	Escolas	5	30	16.7
	Alunos matriculados	16 662	28 399	58.7
	Mulheres	7 691	17 100	45.0
	Professores em exercício	356	785	45.4
	Mulheres	283	873	32.4

Fonte: SDEJDT - Serviço Distrital de Educação, Juventude e Tecnologia de Chimoio

Quadro 5.2 Escolas, alunos matriculados e percentagem de raparigas no Ensino Primário Público segundo posto administrativo. Distrito de Chimoio, 2019 - 2022

Unidade Territorial	Ano	EP1				EP2			
		Escolas	Alunos matriculados		Raparigas (%)	Escolas	Alunos matriculados		Raparigas (%)
			HM	M			HM	M	
Distrito de Chimoio	2019	29	44 601	28 929	64,9	12	44 601	21 891	48,1
	2020	29	47 025	24 992	52,5	13	47 023	23 135	49,2
	2021	29	47 250	24 985	52,9	17	47 523	23 236	48,9
	2022	29	78411	39781	50,7	17	15995	8 022	50,2
	2019	8	13 067	9 393	71,9	2	15 478	6 076	39,2
P.A de Nhaucaranga	2020	8	14 355	7 354	51,2	2	14 587	6 566	45,0
	2021	8	15 468	7 654	48,4	2	15 463	6 754	43,7
	2022	8	20600	9900	48,1	2	3950	1650	42,1
	2019	7	14 057	9 343	51,2	3	11 009	5 611	50,9
	2020	7	13 090	7 404	56,6	4	13 121	5 713	43,5
P.A de Chaurumba	2021	7	14 365	7 650	53,3	5	14 234	6 345	44,6
	2022	7	19200	9981	52,1	5	4046	1850	46,0
	2022	7	19200	9981	52,1	5	4046	1850	46,0
	2020
	2021
	2022	14	38611	19900	..	10	7999	4522	..

Fonte: SDEJDT - Serviço Distrital de Educação, Juventude e Tecnologia

Quadro 5.3 Escolas, alunos matriculados e percentagem de raparigas, no Ensino Secundário Público segundo posto administrativo. Distrito de Chimoio, 2019 - 2022

Unidade Territorial	Ano	ESG1				ESG2			
		Escolas	Alunos matriculados		Raparigas (%)	Escolas	Alunos matriculados		Raparigas (%)
			HM	M			HM	M	
Distrito de Chimoio	2019	7	24 681	11 883	48,1	4	13 937	5 268	37,8
	2020	8	27 258	13 005	47,7	5	10 734	4 971	46,3
	2021	8	20 488	10 215	49,9	5	12 582	5 775	45,9
	2022	8	34616	16950	49,1	5	14796	6781	46,0
	2019	1	8 227	3 961	48,1	1	3 646	1 756	48,2
P.A de Nhaucaranga	2020	2	9 086	4 335	47,7	1	3 578	1 657	46,3
	2021	2	6 122	2 635	43,0	1	4 352	1 785	41,0
	2022	2	8000	4237	53,1	1	3699	1695	46,0
	2019	3	7 607	3 341	43,9	2	3 025	1 136	37,6
	2020	3	8 466	3 715	43,9	2	2 958	1 037	35,1
P.A de Chaurumba	2021	3	4 122	2 475	60,0	2	3 810	1 230	32,3
	2022		9300	4238	46,1	2	3 699	1 695	46,0
	2020	2	1
	2021	2	1
	2022	2	17316	8475	..	2	7398	3391	..

Fonte: SDEJDT - Serviço Distrital de Educação, Juventude e Tecnologia

Quadro 5.3a Escolas, alunos matriculados e percentagem de raparigas, no Ensino Secundário Público segundo posto administrativo. Distrito de Chimoio, 2023

Unidade Territorial	Ensino Secundário 1º Ciclo				Ensino Secundário 2º Ciclo			
	Escolas	Alunos matriculados		Raparigas (%)	Escolas	Alunos matriculados		Raparigas (%)
		HM	M			HM	M	
Distrito de Chimoio	8	45123	23169	51.3	5	16662	7691	46.2
P.A de Nhaucaranga	2	8158	4252	52.1	1	1854	857	46.2
P.A de Chaurumba	3	21 639	10 945	50.6	3	6 455	3 268	50.6
P.A Mandigo	3	17 291	9 145	52.9	1	5 586	2 656	47.5

Fonte: SDEJDT - Serviço Distrital de Educação, Juventude e Tecnologia de Chimoio

Gráfico 5.1 Rácio aluno/professor no ensino primário público do primeiro grau. Distrito de Chimoio, 2019 – 2022

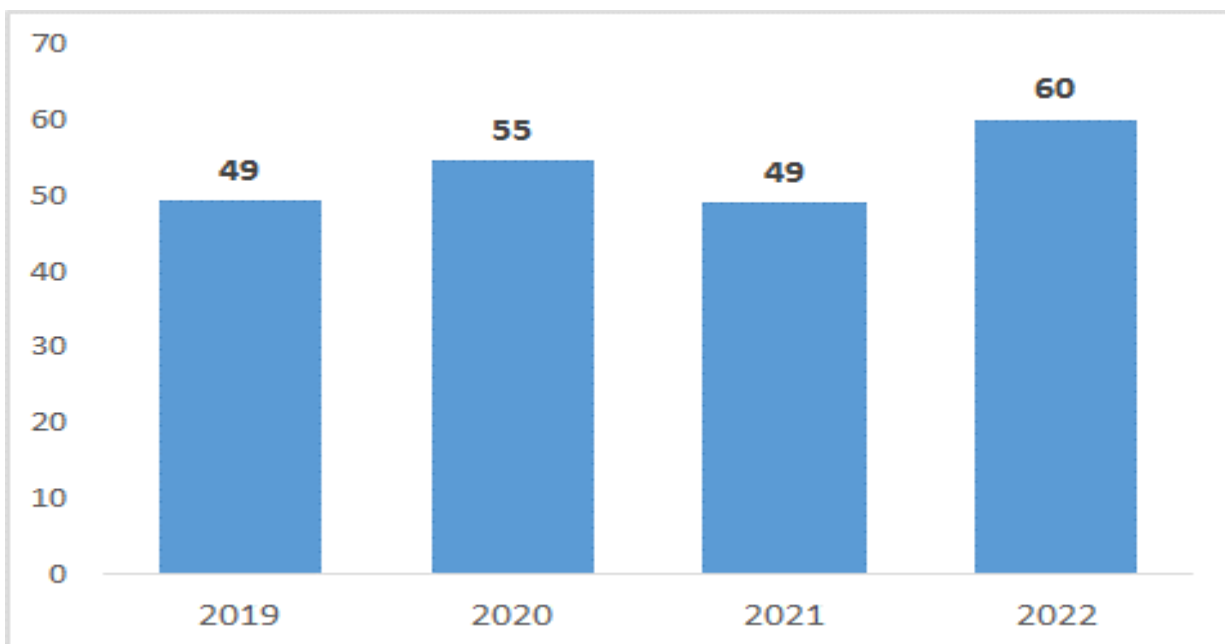

Fonte: SDEJDT - Serviço Distrital de Educação, Juventude e Tecnologia

Gráfico 5.2 Percentagem de raparigas matriculadas no ensino primário do primeiro e segundo grau. Distrito de Chimoio, 2019 – 2022

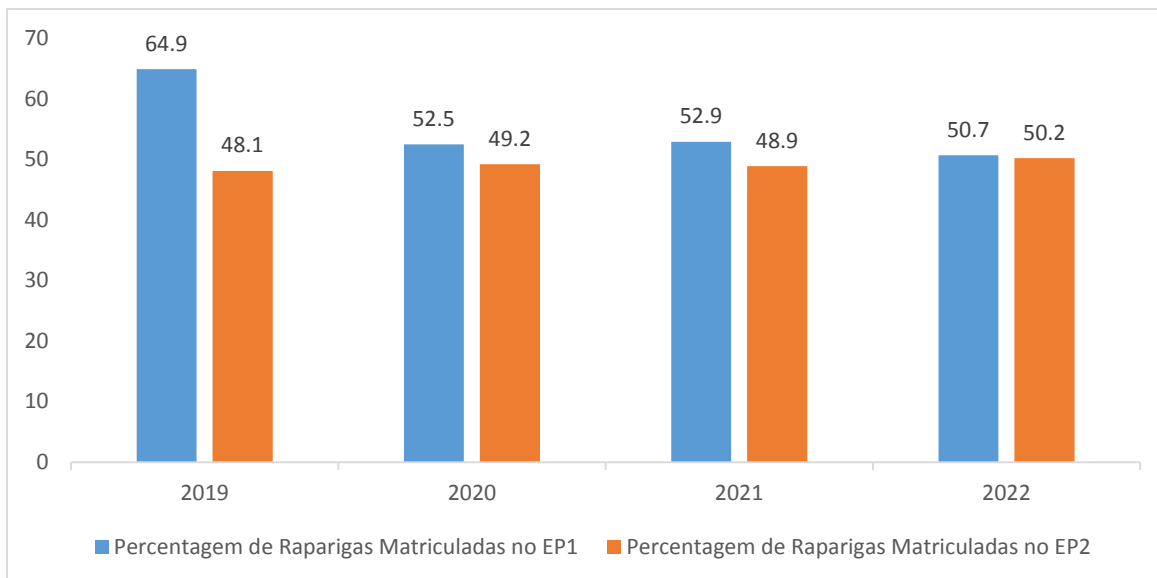

Fonte: SDEJDT - Serviço Distrital de Educação, Juventude e Tecnologia

Gráfico 5.3 Percentagem de raparigas matriculadas no ensino secundário do primeiro e segundo ciclo. Distrito de Chimoio, 2019 – 2022

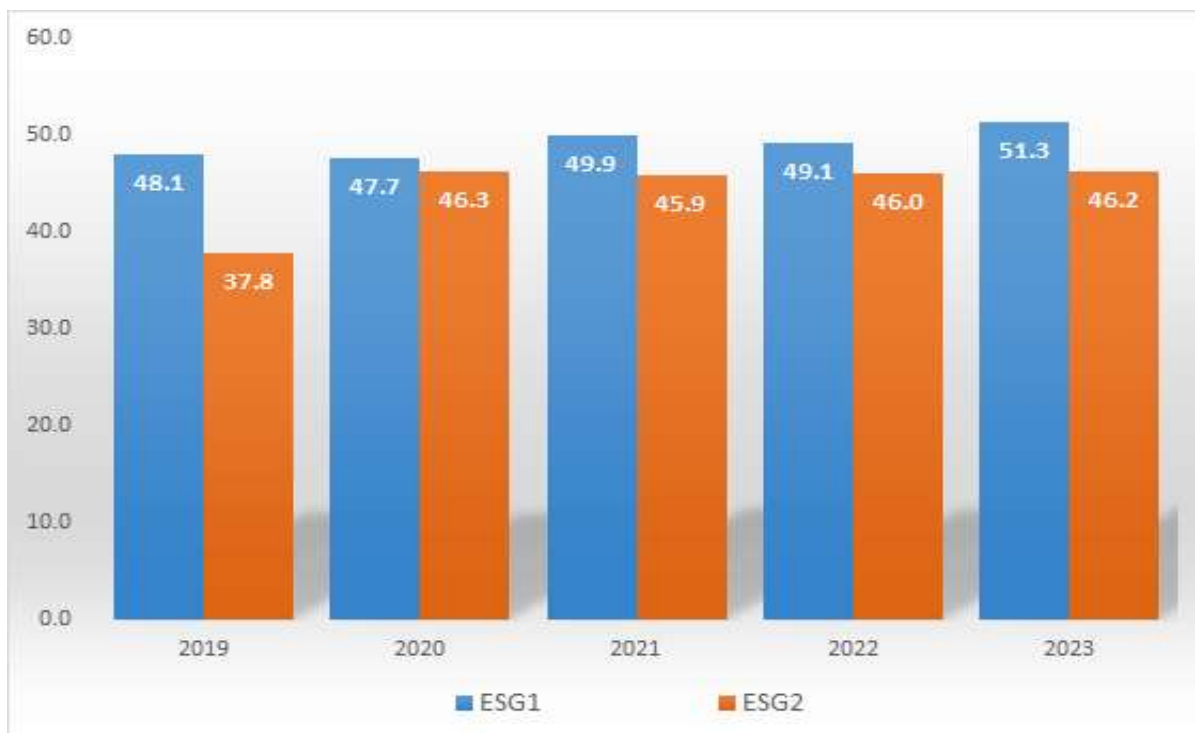

Fonte: SDEJDT - Serviço Distrital de Educação, Juventude e Tecnologia

6. SAÚDE

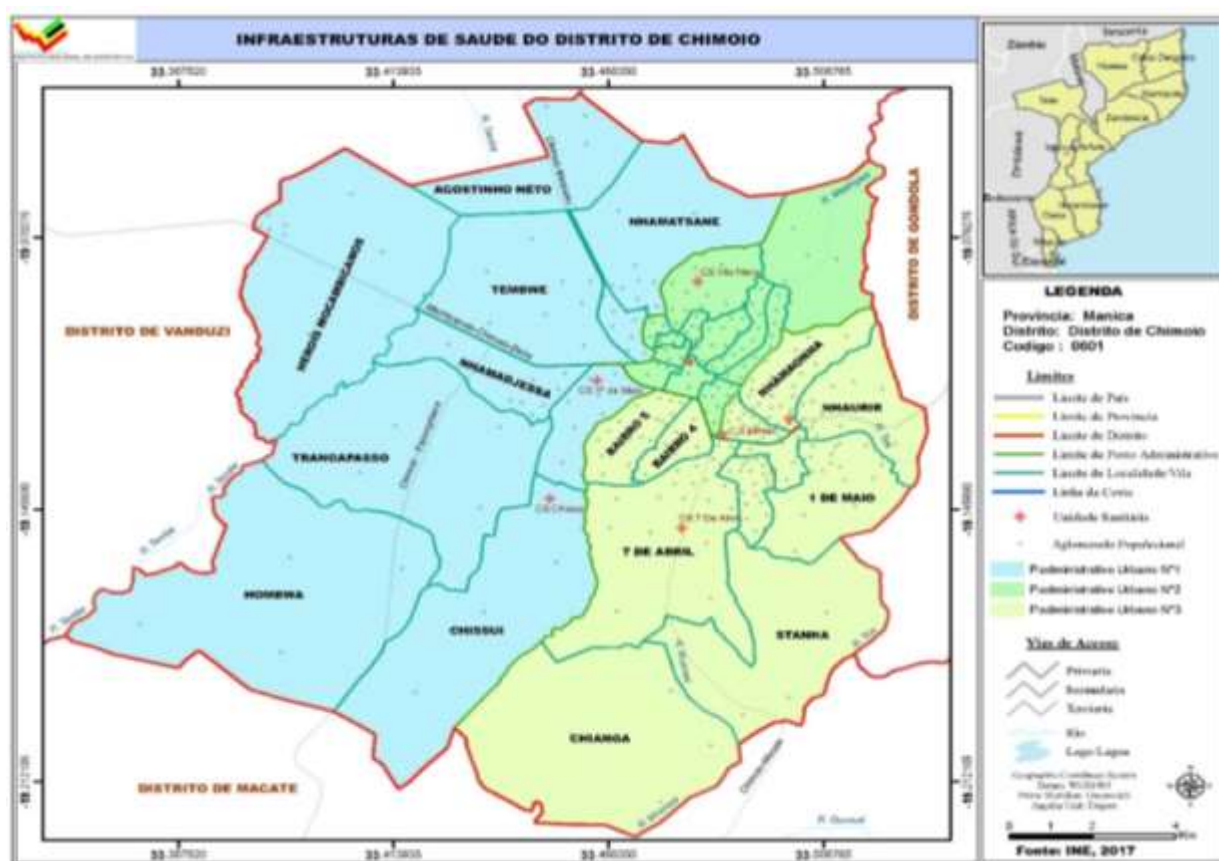

Quadro 6.1 Unidades hospitalares. Distrito de Chimoio, 2019 - 2023

Unidade Territorial	Hospitais					Centros de Saúde				
	2019	2020	2021	2022	2023	2019	2020	2021	2022	2023
Distrito de Chimoio	1	1	1	1	1	6	6	6	6	6
P.A de Nhaucaranga	2	2	2	2	2
P.A de Chaurumba	1	1	1	1	1	2	2	2	2	2
P.A Mandigo	2	2	2	2	2

Continua

Quadro 6.1 Unidades hospitalares. Distrito de Chimoio, 2019 – 2023

Continuação

Unidade Territorial	Postos de Saúde				
	2019	2020	2021	2022	2023
Distrito de Chimoio	3	3	3
P.A de Nhaucaranga	2	2	1
P.A de Chaurumba	1
P.A Mandigo	1	1	1

Fonte: SDSMAS- Serviço Distrital de Saúde, Mulher e Acção Social

Quadro 6.2 Camas de internamento e maternidade, segundo posto administrativo. Distrito de Chimoio, 2019-2023

Unidade Territorial	Camas de internamento ou gerais					Camas de maternidade				
	2019	2020	2021	2022	2023	2019	2020	2021	2022	2023
Distrito de Chimoio	2	2	2	75	75	75	56	56
P.A de Nhaucaranga	2	2	2	32	32	32	23	23
P.A de Chaurumba	0	0	0	16	16	16	13	13
P.A Mandigo	0	0	0	27	27	27	42	20

Fonte: SDSMAS- Serviço Distrital de Saúde, Mulher e Acção Social

Quadro 6.3 Serviço Materno Infantil, Distrito de Chimoio, 2019 - 2023

Unidade Territorial	1.ªs Consultas pré-natais					Partos institucionais				
	2019	2020	2021	2022	2023	2019	2020	2021	2022	2023
Distrito de Chimoio	18 790	21 649	20 420	23 315	28 880	22 127	24 743	11 757	13 007	22 943
P.A de Nhaucaranga	6 590	7 577	7 147	6 016	6428	8 621	9 425	4 202	4 171	7659
P.A de Chaurumba	6 194	7 144	6749	7 618	8282	7 224	8 634	1 584	1 730	6854
P.A Mandigo	6 006	6 928	6 524	9 681	14 170	6 282	6 684	5 971	7 106	8 430

Continua

Quadro 6.3 Serviço Materno Infantil, Distrito de Chimoio, 2019 – 2023

Continuação

Unidade Territorial	Consultas pós-parto					Consultas de crianças de 0 - 4 anos				
	2019	2020	2021	2022	2023	2019	2020	2021	2022	2023
Distrito de Chimoio	23 635	24 076	..	16 417	15186	15 035	13 826
P.A de Nhaucaranga	8 634	8 659	..	5 095	5258	3 927	4 258
P.A de Chaurumba	7 637	7 854	..	2 886	1850	3 772	3 850
P.A Mandigo	7 364	7 563	..	8 436	8 078	6 828	5 718

Fonte: SDSMAS- Serviço Distrital de Saúde, Mulher e Acção Social

Quadro 6.4 Pessoal do Sistema Nacional de Saúde por Categoria, segundo posto administrativo. Distrito de Chimoio, 2019 - 2023

Unidade Territorial	Médicos					Técnicos Superiores				
	2019	2020	2021	2022	2023	2019	2020	2021	2022	2023
Distrito de Chimoio	10	10	6	16	16	62	62	16	95	95
P.A de Nhaucaranga	3	3	1	5	5	14	14	5	24	24
P.A de Chaurumba	3	3	2	7	7	19	19	7	26	26
P.A Mandigo	4	4	3	4	4	29	29	4	45	45

Continua

Quadro 6.4 Pessoal do Sistema Nacional de Saúde por Categoria, segundo posto administrativo. Distrito de Chimoio, 2019 – 2023

Continuação

Unidade Territorial	Técnicos Médios					Enfermeiros				
	2019	2020	2021	2022	2023	2019	2020	2021	2022	2023
Distrito de Chimoio	242	242	95	244	244	140	143	244	244	170
P.A de Nhaucaranga	81	81	24	58	58	32	32	58	58	39
P.A de Chaurumba	77	77	26	72	72	53	53	72	72	59
P.A Mandigo	84	84	45	114	69	55	57	114	114	72

Continuação

Quadro 6.4 Pessoal do Sistema Nacional de Saúde por Categoria, segundo posto administrativo. Distrito de Chimoio, 2019 – 2023

Distrito de Chimoio, 2019 – 2023

Unidade Territorial	Técnicos Básicos				
	2019	2020	2021	2022	2023
Distrito de Chimoio	41	41	170	49	49
P.A de Nhaucaranga	12	12	39	12	12
P.A de Chaurumba	11	11	59	11	11
P.A Mandigo	18	18	72	26	26

Fonte: SDSMAS- Serviço Distrital de Saúde, Mulher e Acção Social

Quadro 6.4.1 Profissional de saúde por 1000 Habitantes. Distrito de Chimoio, 2019 – 2023

Indicador	2019	2020	2021	2022	2023
Médico/1000 hab.	0,02	0,02	0,01	0,01	0,01
Enfermeiro/1000 hab.	0,33	0,33	0,53	0,51	0,52

Fonte: SDSMAS- Serviço Distrital de Saúde, Mulher e Acção Social

Quadro 6.5 Vacinas Administradas no Âmbito do Programa Alargado de Vacinação, por tipo, segundo posto administrativo. Distrito de Chimoio, 2019-2023

Unidade Territorial	BCG					DPT/Hep. B 3ª DOSE				
	2019	2020	2021	2022	2023	2019	2020	2021	2022	2023
Distrito de Chimoio	19 472	20 906	21658	15502	15473	14 488	15 209	20 328	9 600	10964
P.A de Nhaucaranga	6 243	7 844	6721	4886	4846	4 021	6 213	4 559	4 225	4 327
P.A de Nhaurumba	5 532	6 760	7611	2407	2507	4 213	4 215	8 408	2 405	2 347
P.A Mandigo	7 697	6 302	7326	8198	8 120	6 254	4 781	7 361	2 970	3 890

Continua

Quadro 6.5 Vacinas Administradas no Âmbito do Programa Alargado de Vacinação, por tipo, segundo posto administrativo. Distrito de Chimoio, 2019-2023

Continuação

Unidade Territorial	SARAMPO (VAS1)					SARAMPO (VAS2)				
	2019	2020	2021	2022	2023	2019	2020	2021	2022	2023
Distrito de Chimoio	14 613	14 199	14 670	17 508	17 389	8 647	9 793	15 782	16 258	17 678
P.A de Nhaucaranga	4 795	4 235	3 823	4 421	4 343	3 987	3 621	4 098	4 560	4 760
P.A de Chaurumba	5 421	4 652	4 063	5 073	4 994	2 314	2 751	4 604	3 749	4 549
P.A Mandigo	4 397	5 312	6 784	8 014	8 052	2 346	3 421	7 080	7 949	8 369

Fonte: SDSMAS- Serviço Distrital de Saúde, Mulher e Acção Social

Quadro 6.5.1 Taxa de Cobertura do Programa Alargado de Vacinação, por tipo de vacina administrada. Distrito de Chimoio, 2019-2023

Vacinas	2019	2020	2021	2022	2023
BCG	131,2	111	121,4	136	129
DPT 1 +HB	115,3	87,7	99,3	63	73
SARAMPO (VAS1)	102,2	80,2	95,3	104	105
SARAMPO (VAS2)	62,9	46,1	69,1	96	97

Fonte: SDSMAS- Serviço Distrital de Saúde, Mulher e Acção Social

7. AGRICULTURA, PRODUÇÃO ANIMAL E ACTIVIDADES DOS SERVIÇOS RELACIONADOS

Quadro 7.1 Associações e Extensionistas, segundo posto administrativo. Distrito de Chimoio, 2019-2023

Unidade Territorial	Associações				
	2019	2020	2021	2022	2023
Distrito de Chimoio	23	23	23	23	23
P.A de Nhaucaranga	17	17	17	17	17
P.A de Chaurumba	2	2	2	2	2
P.A Mandigo	4	4	4	4	4

Continua

Quadro 7.1 Associações e Extensionistas, segundo posto administrativo. Distrito de Chimoio, 2019-2023

Continuação

Unidade Territorial	Extensionistas									
	2019		2020		2021		2022		2023	
	M	MH	M	MH	M	MH	M	MH	M	MH
Distrito de Chimoio	2	8	5	10	4	11	4	11	11	13
P.A de Nhaucaranga	0	4	1	4	1	4	1	4	4	5
P.A de Chaurumba	1	2	2	3	1	4	1	3	3	4
P.A Mandigo	1	2	2	3	2	3	2	4	4	4

Fonte: SDAE - Serviço Distrital de Actividade Económicas

Quadro 7.2 Agricultores assistidos, segundo posto administrativo. Distrito de Chimoio, 2019-2023

Unidade Territorial	Agricultores Assistidos									
	2019		2020		2021		2022		2023	
	M	MH	M	MH	M	MH	M	MH	M	MH
Distrito de Chimoio	514	2 643	539	2 891	539	2 891	539	2 900	539	2900
P.A de Nhaucaranga	241	1 238	253	1 354	253	1 354	253	1 360	253	1360
P.A de Chaurumba	118	610	124	667	124	667	124	668	124	668
P.A de Mandigo	155	795	162	870	162	870	162	872	162	872

Fonte: SDAE - Serviço Distrital de Actividades Económicas

Quadro 7.3 – Efectivos Bovino, segundo posto administrativo Distrito de Chimoio, 2019 - 2023

Unidade Territorial	2019	2020	2021	2022	2023
Distrito de Chimoio	1 475	1 378	1 382	1 382	858
P.A de Nhaucaranga	1 475	1 378	1 382	1 382	606
P.A de Chaurumba	252
P.A de Mandigo	--

Fonte: SDAE - Serviço Distrital de Actividades Económicas

8. AQUACULTURA

Quadro 8.1 Tanques existentes e povoados, segundo posto administrativo. Distrito de Chimoio, 2019 -2023

	Tanques existentes				
	2019	2020	2021	2022	2023
Distrito de Chimoio	16	16	16	4	32
P.A de Nhaucaranga	6	6	6	4	22
P.A de Chaurumba	3	3	3	..	1
P.A de Mandigo	7	7	7	..	9

Continua

Quadro 8.1 Tanques existentes e povoados, segundo posto administrativo. Distrito de Chimoio, 2019 -2023

Continuação

	Tanques povoados				
	2019	2020	2021	2022	2023
Distrito de Chimoio	10	10	11	..	23
P.A de Nhaucaranga	5	5	5	..	19
P.A de Chaurumba	1	1	1
P.A de Mandigo	4	4	5	..	4

Fonte: SDAE – Serviço Distrital de Actividades Económicas

Quadro 8.2 Gaiolas existentes e povoadas, segundo posto administrativo. Distrito de Chimoio, 2019 -2023

	Gaiolas existentes				
	2019	2020	2021	2022	2023
Distrito de Chimoio	10	10	11
P.A de Nhaucaranga	5	5	5
P.A de Chaurumba	1	1	1
P.A de Mandigo	4	4	5

Continua

Quadro 8.2 Gaiolas existentes e povoadas, segundo posto administrativo. Distrito de Chimoio, 2019 -2023

Continuação

	Gaiolas povoadas				
	2019	2020	2021	2022	2023
Distrito de Chimoio
P.A de Nhaucaranga
P.A de Chaurumba
P.A de Mandigo

Fonte: SDAE - Serviço Distrital de Actividades Económicas

Quadro 8.3 Associações e empresas de aquacultura, segundo posto administrativo. Distrito de Chimoio, 2019 -2023

	Associações de piscicultores				
	2019	2020	2021	2022	2023
Distrito de Chimoio
P.A de Nhaucaranga
P.A de Chaurumba
P.A de Mandigo

Continua

Quadro 8.3 Associações e empresas de aquacultura, segundo posto administrativo. Distrito de Chimoio, 2019 -2023

Continuação

	Empresas de aquacultura				
	2019	2020	2021	2022	2023
Distrito de Chimoio	2	2
P.A de Nhaucaranga
P.A de Chaurumba
P.A de Mandigo	2	2

Fonte: SDAE – Serviço Distrital de Actividades Económicas

Quadro 8.4 Piscicultores e aquacultores, segundo posto administrativo. Distrito de Chimoio, 2019 -2023

Unidade Territorial	Piscicultores									
	2019		2020		2021		2022		2023	
	H	M	H	M	H	M	H	M	H	M
Distrito de Chimoio	16	..	16	..	16	..	16	..	16	..
P.A de Nhaucaranga	6	..	6	..	6	..	6	..	6	..
P.A de Nhaurumba	3	..	3	..	3	..	3	..	3	..
P.A de Mandigo	7	..	7	..	8	..	8	..	8	..

Quadro 8.4 Piscicultores e aquacultores, segundo posto administrativo. Distrito de Chimoio, 2019 -2023

Continuação

Unidade Territorial	Aquacultores									
	2019		2020		2021		2022		2023	
	H	M	H	M	H	M	H	M	H	M
Distrito de Chimoio	16	..	16	..	21	..	16
P.A de Nhaucaranga	6	..	6	..	10	..	6
P.A de Chaurumba	3	..	3	..	3	..	3
P.A de Mandigo	7	..	7	..	8	..	7

Fonte: SDAE - Serviço Distrital de Actividades Económicas

Quadro 8.5 Produção de peixe (Toneladas) segundo posto administrativo, 2019 -2023

Unidade Territorial	Produção (t)				
	2019	2020	2021	2022	2023
Distrito de Chimoio	7 824,0	7 979,2	10532,7	...	18
P.A de Nhaucaranga	2 934,0	2 992,2	3 892,3	...	13
P.A de Chaurumba	1 467,0	1 496,1	2 965,5	...	1
P.A de Mandigo	3 423,0	3 490,9	3 674,9	...	4.0

Fonte: SDAE - Serviço Distrital de Actividades Económicas

9. TURISMO

Quadro 9.1 Estabelecimentos hoteleiros, segundo posto administrativo. Distrito de chimoio, 2019-2023

Unidade Territorial	Nº de Estabelecimentos hoteleiros				
	2019	2020	2021	2022	2023
Província de Manica	569	562	630	158	171
Distrito de Chimoio	261	264	264	13	96
P.A de Nhaucaranga	48	48	48	7	18
P.A de Chaurumba	145	148	148	4	45
P.A de Mandigo	68	68	68	2	33

Quadro 9.1 Estabelecimentos Hoteleiros, segundo posto administrativo. Distrito de Chimoio, 2019-2023

Continuação

Unidade Territorial	Nº de quartos				
	2019	2020	2021	2022	2023
Província de Manica	1 990	3 604	3 233	1 840	1 954
Distrito de Chimoio	417	2 574	1 620	749	770
P.A de Nhaucaranga	80	420	349	232	235
P.A de Chaurumba	250	1 280	846	359	371
P.A de Mandigo	87	874	425	158	164

Continua

Quadro 9.1 Estabelecimentos Hoteleiros, segundo posto administrativo. Distrito de Chimoio, 2019-2023

Continuação

Unidade Territorial	Nº de camas				
	2019	2020	2021	2022	2023
Província de Manica	2 647	2 858	4 638	2 778	2 922
Distrito de Chimoio	635	1 601	2 607	969	1003
P.A de Nhaucaranga	105	341	427	331	338
P.A de Chaurumba	330	840	1 300	468	479
P.A de Mandigo	200	420	880	170	186

Fonte: SDAE-Serviço Distrital de Actividades Económicas

10. FINANÇAS PÚBLICAS

Quadro 10.1 Mapa de Execução Orçamental do Distrito de Chimoio, 2019 – 2023

Valores em em meticais (10⁶)

Período		2019	2020	2021	2022	2023
Receitas Arrecadadas						
1 Total de Fontes de Recurso de Receitas		712,74	726,17	806,18	887,16	1 390,56
Orçamento do Estado	Despesas Corrente (funcionamento)	695,79	714,95	801,04	876,20	1 379,44
	Despesas de Investimento	7,42	6,65	0,00	5,32	4,76
Receitas Arrecadadas	Próprias	9,52	4,57	5,14	5,64	6,39
	Consignadas
2 Total de Despesas Realizadas		711,81	722,01	89,75	877,85	1 358,23
2.1 Despesa Realizada de Funcionamento		698,85	715,06	803,21	870,26	1 355,67
Fontes de Recurso para Funcionamento	Despesas Corrente (funcionamento)	695,69	713,53	800,69	867,14	1 352,15
	Próprias	3,16	2,07	2,52	3,12	3,52
	Consignadas
2.2 Despesa Realizada de Investimento		12,96	7,04	6,54	7,59	2,56
Fontes de Recurso para Investimento	Despesas de Investimento	6,67	5,05	4,05	5,32	0,14
	Próprias	6,29	2,35	2,49	2,27	2,42
	Consignadas

Fonte: Secretaria Distrital

11. INSTITUIÇÕES FINANCEIRAS E MEIOS DE PAGAMENTO

Quadro 11.1 Instituições financeiras. Distrito de Chimoio, 2019-2023

Instituições Financeiras	Distrito				
	2019	2020	2021	2022	2023
Número de Balcões	20	20	21	17	16
Cooperativa de Crédito	3	..
Instituições de Micro Finanças	2	2	2	1	4
Outros	1	1	1

Continua

Quadro 11.1 Instituições financeiras. Distrito de Chimoio, 2019-2023

Continuação

Instituições Financeiras	Província				
	2019	2020	2021	2022	2023
Número de Balcões	30	9	3	28	27
Cooperativa de Crédito
Instituições de Micro Finanças	5	5	7
Outros	1

Fonte: Banco de Moçambique

Quadro 11.2 Meios de Pagamento (ATM's e POS's). Distrito de Chimoio, 2019-2023

Meios de Pagamento	Distrito				
	2019	2020	2021	2022	2023
ATM's	35	45	54	26	48
POS's	955	955	985	537	874

Continua

Quadro 11.2 Meios de Pagamento (ATM's e POS's). Distrito de Chimoio, 2019-2023

Continuação

Meios de Pagamento	Província				
	2019	2020	2021	2022	2023
ATM's	57	58	64	64	70
POS's	1 246	1 042	1 078	1 292	1 178

Fonte: Banco de Moçambique

12. GLOSSÁRIO

Agricultores assistidos: conjunto de produtores agrícolas abrangidos pelos serviços de extensão. Portanto, camponeses que, periodicamente, lhes são transmitidas técnicas melhoradas de produção, pelo extensionista.

Aquacultura: actividade que consiste na criação de espécies aquáticas em ambiente controlado, a fim de gerar renda e alimento

Associação agrária : organização de camponeses ou produtores agrícolas ou agro-pecuários orientados à satisfação dos interesses comuns, ligados com a produção, processamento e comercialização de produtos agro-pecuários. A associação pode ser ou não registada legalmente.

Consultas de 0 – 4 anos: atenção e episódios agudos e crónicos, assim com a coordenação e acompanhamento efectivo aos problemas de desenvolvimento da criança. Tem como componentes:

- Supervisão da saúde;
- Avaliação do crescimento e desenvolvimento;
- Avaliação psicossocial da criança e da família e;
- Imunização.

Consultas pós-parto: consultas feitas a uma mulher que acaba de dar, não importa se deu ou não o parto na unidade hospitalar.

Consultas pré-natais: acompanhamento feito a uma gestante desde o momento que confirma a gravidez até o período do parto. É realizado mensalmente.

Densidade populacional (demográfica): medida expressa pela relação entre a população e a superfície do território, geralmente aplicada a seres humanos. É expressa em habitantes por quilómetros quadrados (hab./km²).

Extensionista: individuo com formação média/superior em agropecuária que garante a transmissão, de forma contínua, de informações úteis aos produtores agropecuários, com intuito de adquirirem capacidades e atitudes necessárias para a produção agrária.

Partos institucionais: partos realizados nas unidades hospitalares.

Rácio alunos/professor: média de alunos assistidos por um professor.

Receita consignada: receita pública proveniente de tributos – impostos, taxas ou contribuições especiais – estabelecido em dispositivo legal que a vincula na totalidade, ou em parte, a um ou mais objectivos específicos.

Sistema de abastecimento de água: equipamento instalado para captação, tratamento e distribuição de água para o consumo doméstico.

Saúde materno-infantil: conjunto de cuidados e acompanhamentos feitos a partir da gravidez até os cuidados da criança até aos 14 anos.



INSTITUTO NACIONAL DE ESTATÍSTICA

Av. 25 de Setembro edifício do Governo antigo CP 350
4º andar Cel: 82 304 4801